

ফর্ম ৫

[নিয়ম ৮(২) এবং ১০(৬) দেখুন]

বিবিধ প্রাপ্তির রসিদ

(দুদিকে কার্বন পেপার দিয়ে দুটি করে কপি করতে হবে)

RASPUNJA গ্রাম পঞ্চায়েত



9

রসিদ নং 16140690/P

তারিখ 17/02/17

নাম সমিতি গ্রামের প্রতিনিধি ঠিকানা পশ্চিমবঙ্গ

কাছ থেকে ২১,০০০/- টাকা

(কথায় এগার হাজার টাকা)

✓ নগদ/চেকে (চেক নং \_\_\_\_\_) তারিখ: \_\_\_\_\_ ব্যাংক: \_\_\_\_\_

শাখা: \_\_\_\_\_) দক্ষিণে অনুদান উদ্দেশ্যে/বাবদ গৃহীত হল)

আদায়খাত:

বিবরণ (যদি কিছু থাকে):

K  
Secretary  
Raspunja Gram Panchayat  
Thakurgaon, South 24 Parganas

[Signature]  
Pradhan  
(জিম্মাদারের স্বাক্ষর)  
Raspunja Gram Panchayat  
T. M. Block, South 24 Pgs



(২)

- কলাম : (২) আমি এই মর্মে ঘোষণা করিতেছি যে, প্রস্তাবিত কাঠামো নির্মাণের / গৃহ নির্মাণের / গৃহের কোনো অংশ নির্মাণের / গৃহের কোনো অংশ বর্ধনের জন্য দেয় দেওয়াল চতুর্পার্শ্বের সীমানা থেকে ন্যূনতম ৯০ সেন্টিমিটার দূরত্বে অবস্থান করিবে।
- কলাম : (৩) আমি এই মর্মে ঘোষণা করিতেছি যে, যে জমিতে উক্ত কাঠামো নির্মাণ / গৃহ নির্মাণ / গৃহের কোনো অংশ নির্মাণ / গৃহের কোনো অংশ বর্ধন হইবে তাহা নিশ্চিতভাবে দায়হীন অবস্থায় আইন সভা কর্তৃক প্রতিষ্ঠিত আইনে আমি নিজ নামে ভোগ দখল করিতেছি।
- কলাম : (৪) আমি এই মর্মে ঘোষণা করিতেছি যে, কোনো বিমানবন্দরের নিকটে বা গৃহ নির্মাণের জন্য সরকার কর্তৃক ঘোষিত নিষিদ্ধ এলাকায় আমি উপরোক্ত কাঠামো নির্মাণ / গৃহ নির্মাণ / গৃহের কোনো অংশ নির্মাণ / গৃহের কোনো অংশ বর্ধন করিতেছি না।

IRUPATI CORNER LTD.  
Director.

03.01.2017

তারিখ

আবেদনকারীর স্বাক্ষর

23A, Nelasi Subhad Road, Kol-700001  
আবেদনকারীর ঠিকানা

Prakash Bhunia  
আবেদনকারীর পিতা / স্বামীর নাম

(অপ্রয়োজনীয় অংশগুলি কাটিয়া দিন)

## বসত বাড়ি তৈরির নিয়ম বিধি

- ১। রাজ্য সরকার এ বিষয়ে যেমন নির্দেশ দেবেন সেই নির্দেশ মেনে চলতে হবে।
- ২। জমির চারপাশে ৯০ সেন্টিমিটার জায়গা ছেড়ে প্রাচীর দেওয়া যাবে (প্রাচীর যদি ইট বা কংক্রিটের হয়)।
- ৩। দুটি বাড়ির মাঝে অবশ্যই ০.৮০ মিটার দূরত্ব থাকতে হবে।
- ৪। সর্বোচ্চ ১৫ মিটার হ উঁচু বাড়ি করা যাবে।
- ৫। বাড়ির মধ্যকার প্রতিটি ঘর ৬ বর্গমিটারের কম হবে না এবং ২.২০ মিটারের কম চওড়া হবে না।
- ৬। রাস্তায় ৩ বর্গমিটারের কম হবে না এবং ০.৫ মিটারের কম চওড়া হবে না।
- ৭। পৃথক পায়খানা এবং স্নানাগার থাকলে তার প্রত্যেকটি কমপক্ষে ০.৮ বর্গমিটার \* করতে হবে এবং কমপক্ষে ০.৮৫ মিটার \*\* চওড়া করতে হবে। আর যদি পায়খানা এবং স্নানাগার একসাথে হয় তাহলে কমপক্ষে ১.৫ বর্গমিটারের করতে হবে এবং চওড়া কমপক্ষে ০.৯ মিটার করতে হবে।
- ৮। ঘরগুলি উচ্চতা নেকে থেকে কমপক্ষে ২.৬ মিটার করতে হবে। আর রাস্তায়, স্নানাগার, পায়খানা, বারান্দার উচ্চতা কম পক্ষে ২.১ মিটার করতে হবে।

বি. জি. : আবেদনকারীকে ৪ নং ফর্মে দুই প্রস্থ দরখাস্ত গ্রাম পঞ্চায়েত জমা দিতে হবে। দরখাস্তের সঙ্গে বাড়ির দুই প্রস্থ নকশা, জমির মালিকানা-সংক্রান্ত দলিল ও অন্যান্য নথিপত্রের কপি জমা দিতে হবে। এই ৪ নং ফর্ম গ্রাম পঞ্চায়েতের কাছ থেকে কিনতে হবে।

\*১ বর্গমিটার = ১০.৭৬৯৩৯ বর্গফুট।

\*\*১ মিটার = ৩ ফুট ৩.৩৭ ইঞ্চি।

(৩)

## গ্রাম পঞ্চায়েত কর্তৃক প্রদত্ত আদেশ / বাতিল

- ১। গ্রাম পঞ্চায়েত (তারিখ) - এর সভায় গৃহীত সিদ্ধান্ত বলে শ্রী/শ্রীমতী তিলোত্তী কেশবদেব চন্দ্র শর্মা (তারিখ) - এর (নং) ০৬.০৩.২০১৭ (তারিখ) আবেদন পত্র অনুযায়ী যথাযথ তদন্ত করিয়া শ্রী/শ্রীমতী তিলোত্তী কেশবদেব চন্দ্র শর্মা (তারিখ) - এর (নং) ০৬.০৩.২০১৭ (তারিখ) আবেদন কে বর্তমান মৌজায় (যাহার জে. এল. নং ৩৩) এবং ৩৭৫(৫) নং আর. এস. দাগের / দাগসমূহের উপর একটি কাঠামো নির্মাণ / একটি গৃহ নির্মাণ / গৃহের কোনো অংশ নির্মাণ / গৃহের কোনো অংশ বর্ধন-এর জন্য অনুমতি প্রদান করা হইল। আগামী ২১ তারিখে মধ্যে নির্মাণ কার্য শেষ করিতে হইবে।
- ২। গ্রাম পঞ্চায়েত (তারিখ) এর সভায় গৃহীত সিদ্ধান্ত বলে শ্রী/ শ্রীমতী তিলোত্তী কেশবদেব চন্দ্র শর্মা এর নিকট হইতে একটি কাঠামো নির্মাণ / একটি গৃহ নির্মাণ / গৃহের কোনো অংশ নির্মাণ / গৃহের কোনো অংশ বর্ধনের জন্য (তারিখ) -এ প্রাপ্ত আবেদন পত্রটি নিম্নলিখিত কারণের জন্য / কারণসমূহের জন্য বাতিল করা হইল।

Approved up to  
1st Floor.



গ্রাম পঞ্চায়েত

তারিখ

(KARTICK NASKAR)  
Pradhan  
Rajmoula Gram Panchayat  
Inhabitant Block  
South 23 Panchayat.

(অপ্রয়োজনীয় অংশগুলি কাটিয়া দিন)

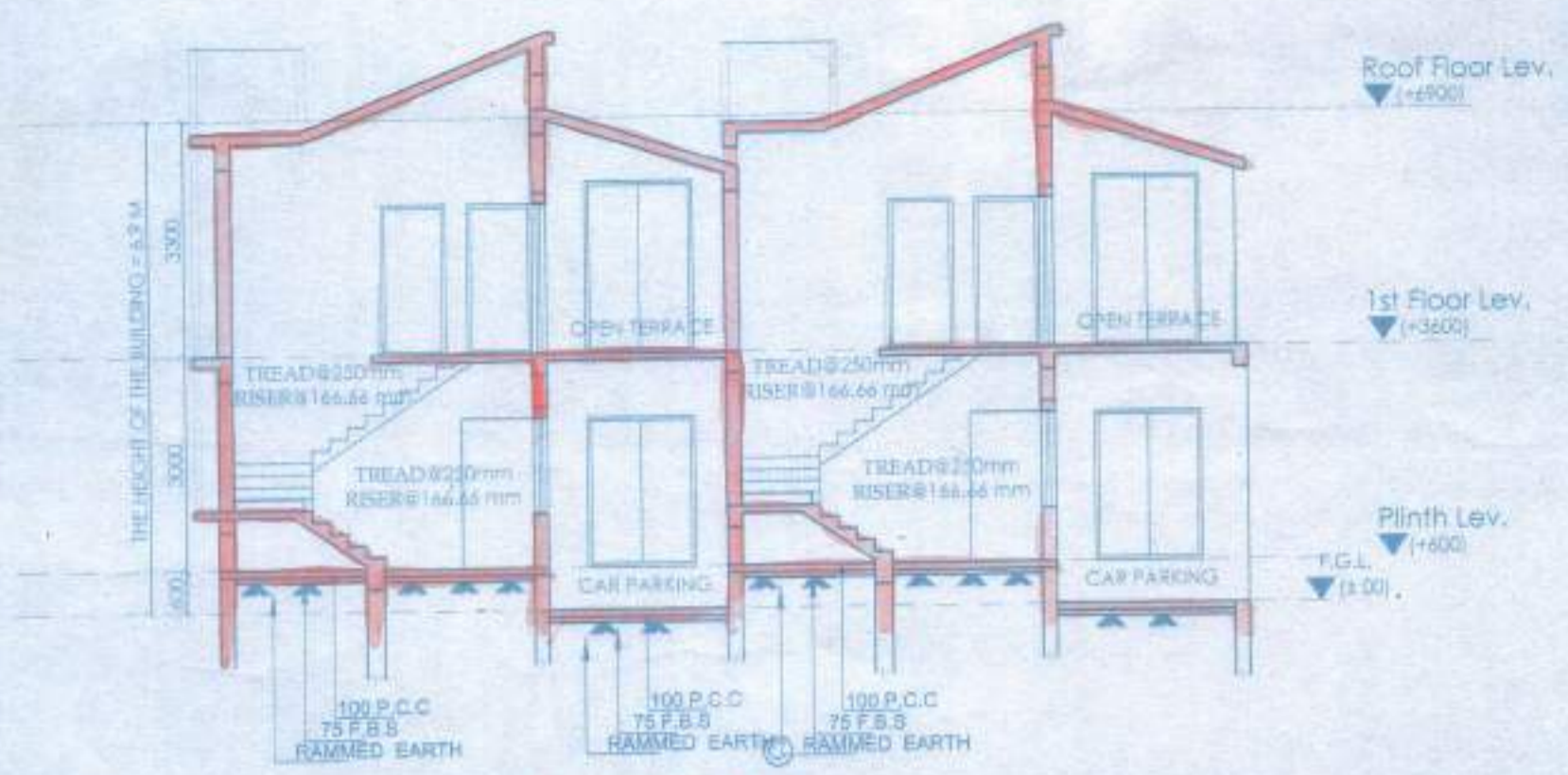

SECTION AT AA

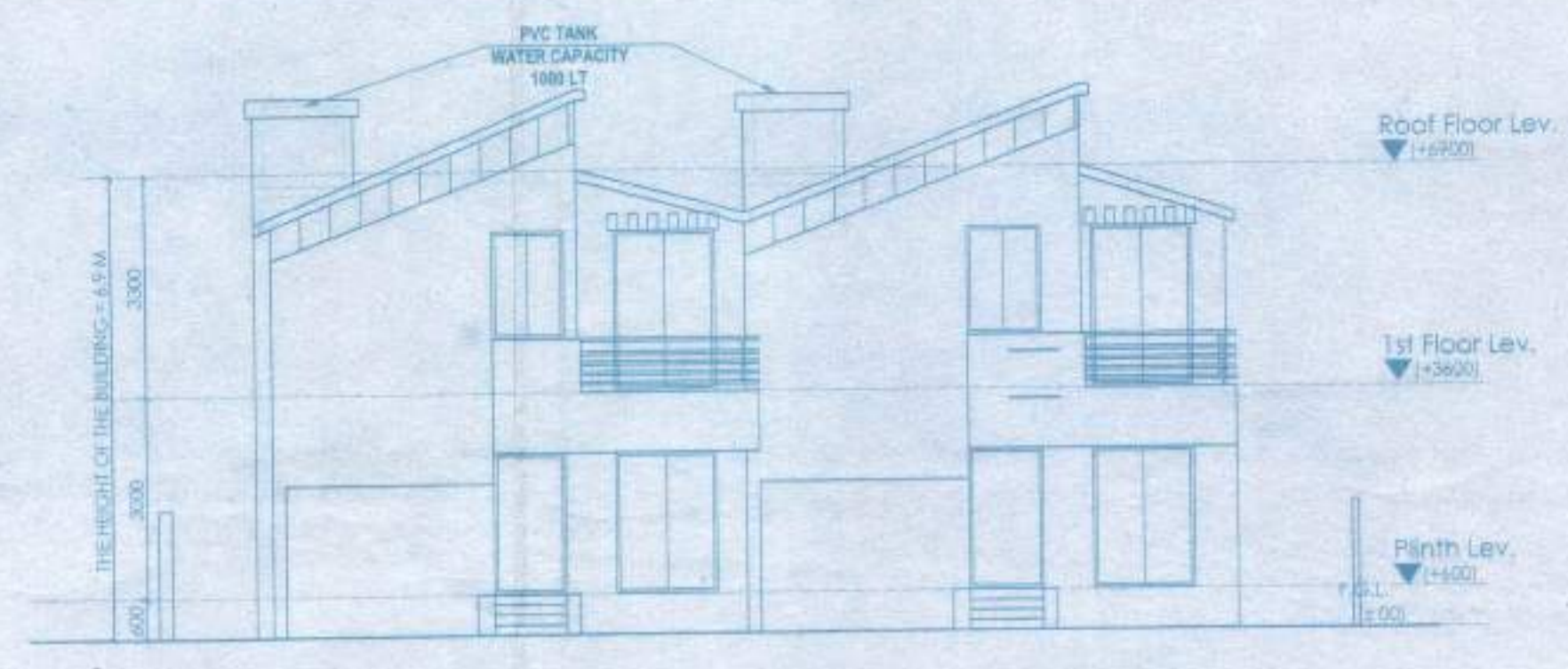

ELEVATION OF SIDE - A

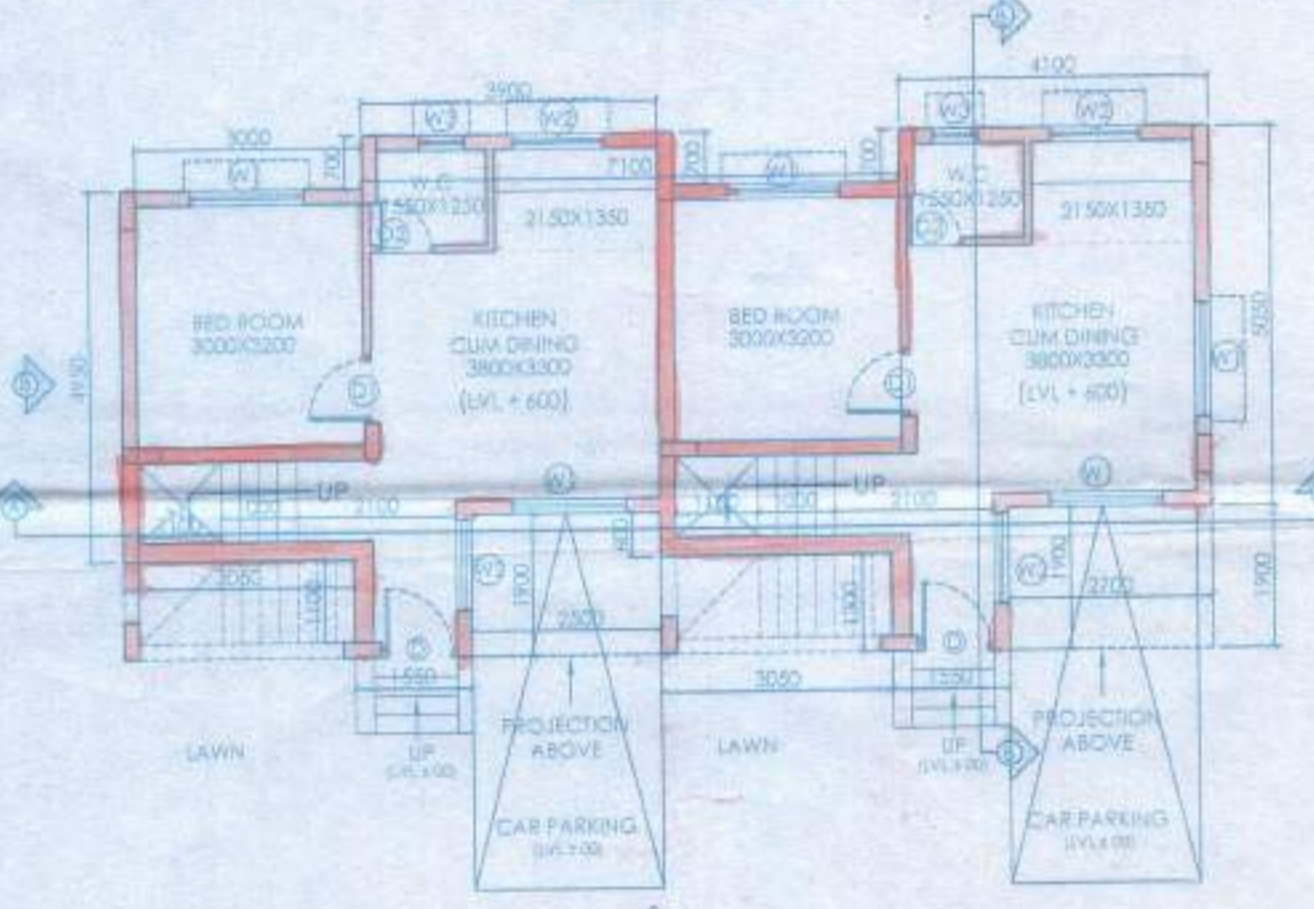

GROUND FLOOR PLAN

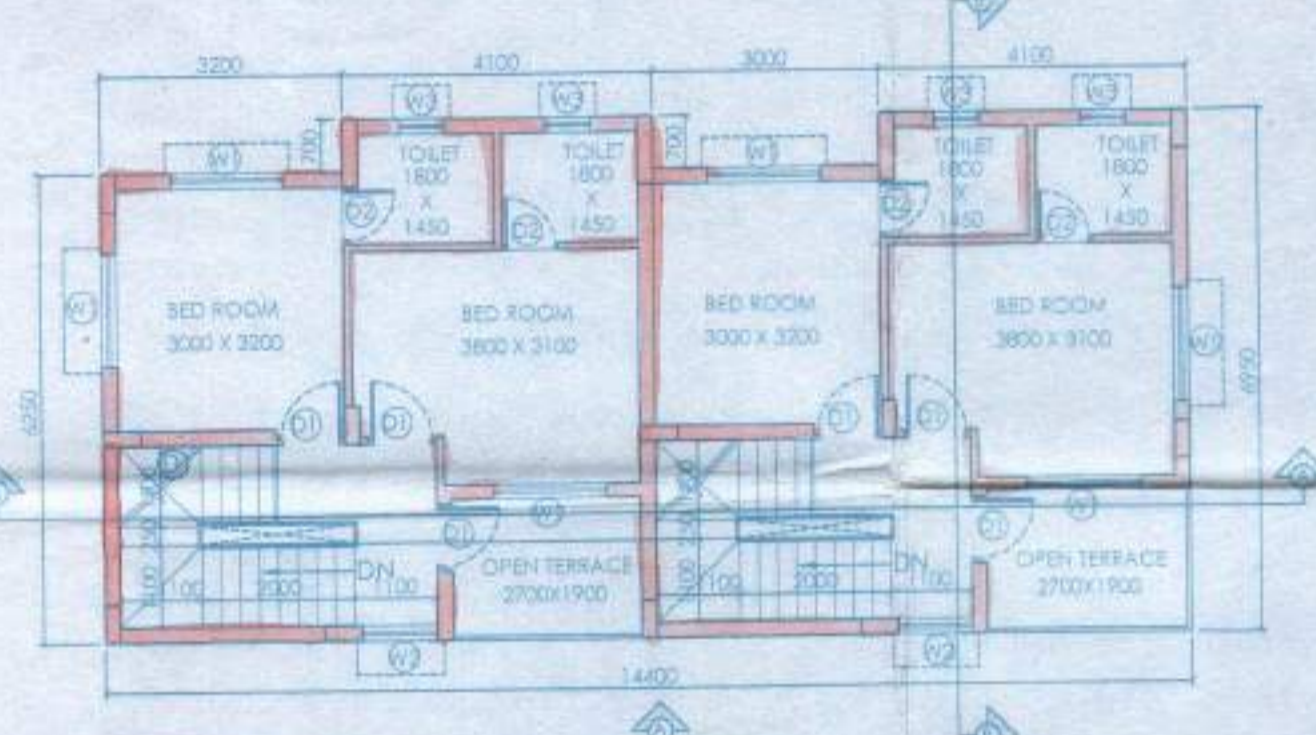

FIRST FLOOR PLAN

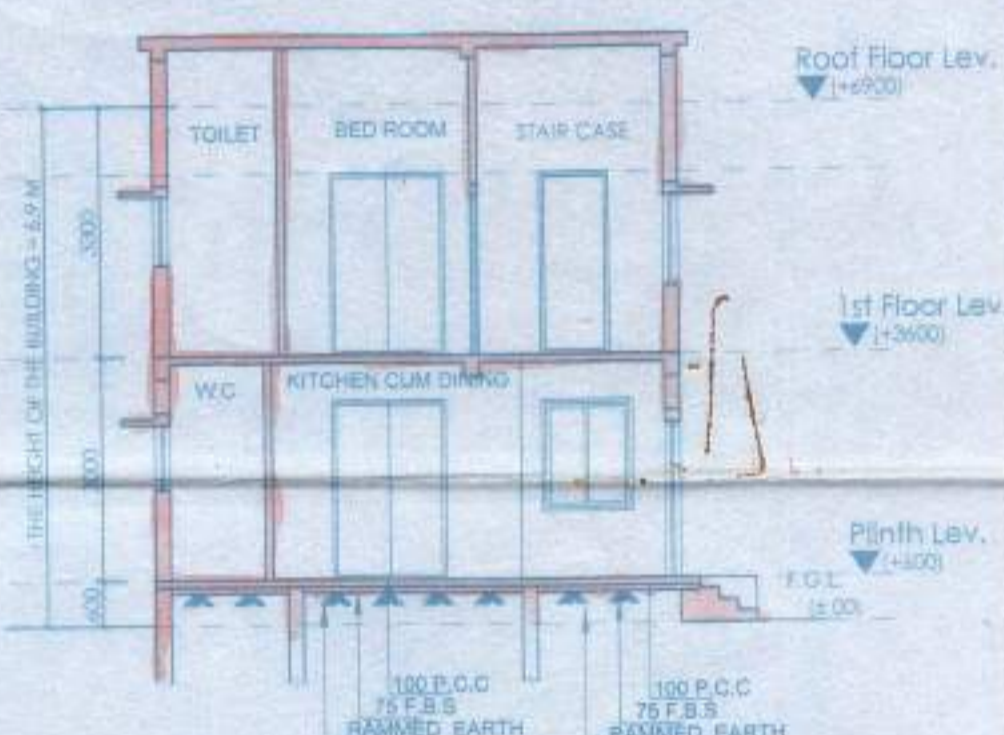

SECTION AT BB

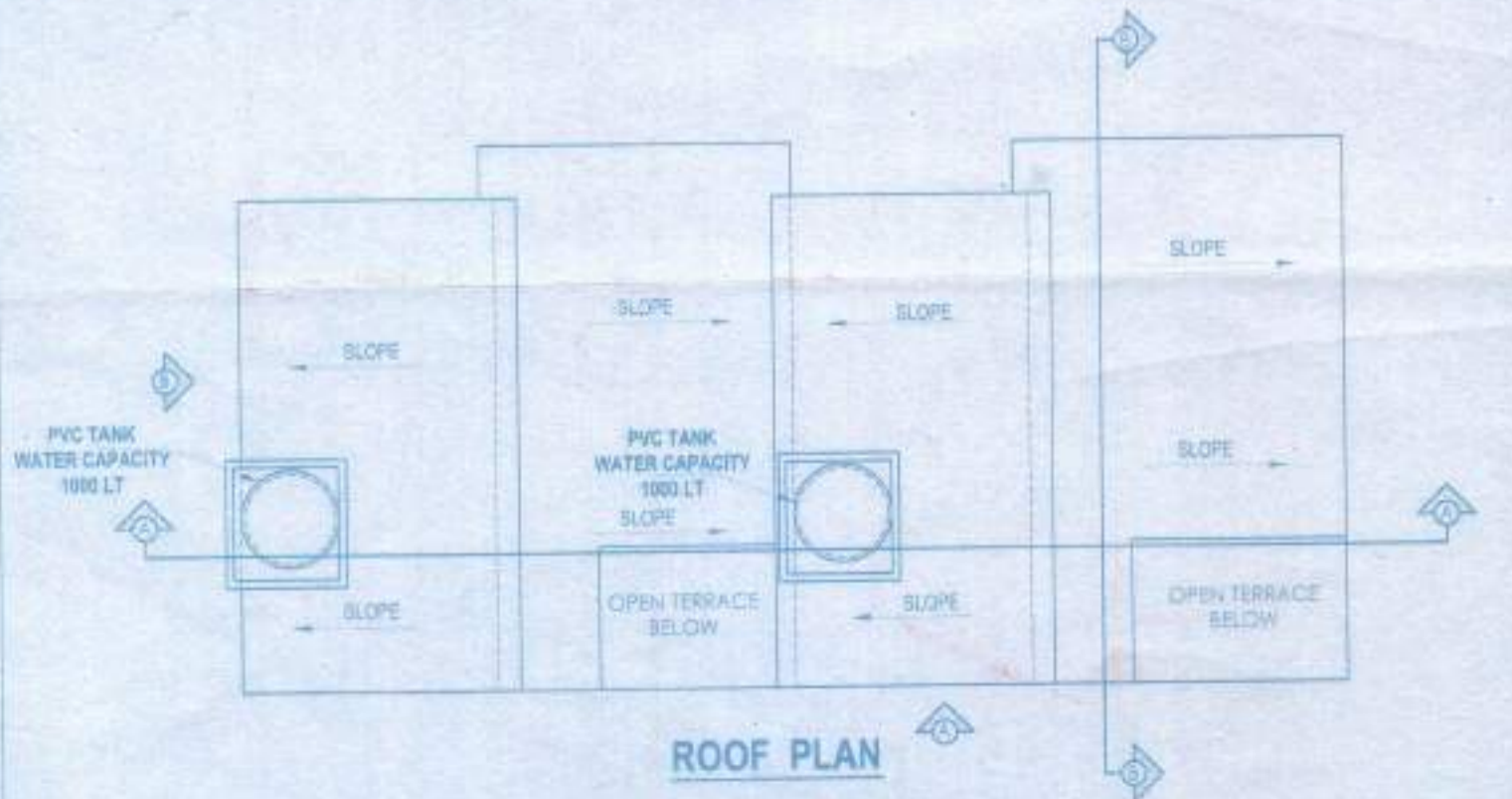

ROOF PLAN

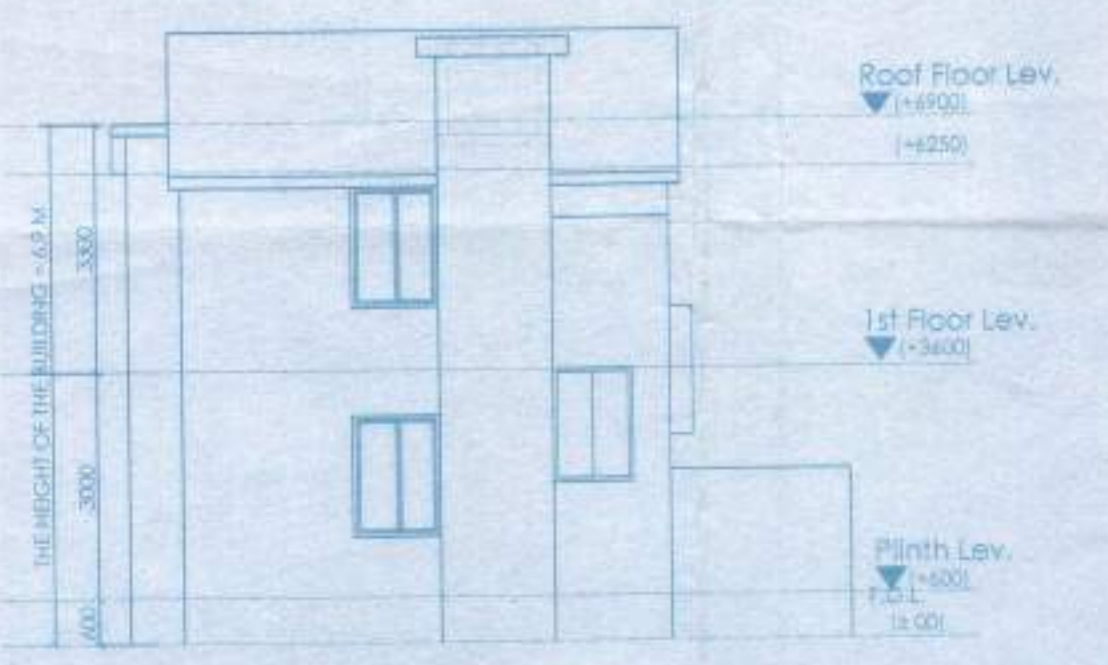

ELEVATION OF SIDE - B

DOOR			
MARKED	WIDTH	LINTEL	SPECI.
D	1200	2100	
D1	900	2100	
D2	750	2100	
D3	1000	2100	

WINDOW			
MARKED	WIDTH	HEIGHT	SILL
W1	1500	1350	750
W2	1200	1200	900
W3	600	900	1200

PROPOSED TWO STORED BUNGALOW AT R.S. DAG NO.375(P),L.R DAG NO. 431(P) , MOUZA- NAOABAD,J.L. NO -19,UNDER P.S. BISHNUPUR, P.O. RASAPUNJA, DIST- SOUTH 24 PARGANAS, UNDER RASAPUNJA GRAM PANCHAYAT.

I CERTIFY THAT ALL THE ARCHITECTURAL DRAWINGS OF PROPOSED TWO STORED BUNGALOW AT R.S. DAG NO.375(P),L.R DAG NO.431(P), MOUZA- NAOABAD,J.L. NO -19, UNDER P.S. BISHNUPUR, P.O. RASAPUNJA, DIST- SOUTH 24 PARGANAS, UNDER RASAPUNJA GRAM PANCHAYAT HAVE BEEN PREPARED BY ME COMPLYING WITH THE PROVISIONS OF THE NATIONAL BUILDING CODE 2005 AND THE WEST BENGAL MUNICIPAL BUILDING RULES 2007. NO SUCH WRONG AND INCORRECT INFORMATION HAS BEEN FURNISHED BY ME INCLUDING AREA CALCULATION CHARTS IN THIS DRAWINGS AND NO VIOLATION OF THE PROVISIONS OF THESE RULES WILL BE FOUND IN ANY OF THE DRAWINGS AND DOCUMENTS, SUBMITTED TO THE SANCTIONING AUTHORITY FOR OBTAINING SANCTIONS.

*M/S*  
M/s. MITA SAHA  
M.I.E., M.E. (Struct), C.E.  
ESB-92 III  
AG-89, Sec-II, Bat Lata  
Mob:- 9831885112

Signature of Architect / Engineer

Same LC

KUPATI GARRIS LTD

SIGNATURE OF THE OWNER

TITLE : GROUND FLOOR PLAN, FIRST FLOOR PLAN, ROOF PLAN, ELEVATION AT SIDE A, SECTION AT AA AND SECTION AT BB

DRAWN BY :	BHAYAMA JYOTDEEP
CHECKED BY :	ATANU D.
SCALE : 1 : 100	DATE : 03.01.17
SUBMISSION : DRAWING	
DRAWING NO.	REVISION NO.
GEM-BAN-ARCH-BUNGALOW-04	

APPROVAL :

Approved  
*[Signature]*  
08/02/17  
**(KARTICK NASKAR)**  
Pradhan,  
Rasapunja Gram Panchayat,  
Thakurpukur-Maheshtala Block,  
South 24 Parganas

**SCHEDULE OF FLOOR AND ROOF SLAB**

PANEL MKD.	REINFORCEMENT IN SHORTER DIRECTION	REINFORCEMENT IN LONGER DIRECTION
S1(115 TK)	8 TOR @ 100 C/C(Top) 8 TOR @ 125 C/C(Bott.)	8 TOR @ 125 C/C(Top) 8 TOR @ 150 C/C(Bott.)

**SCHEDULE OF COLUMN**

LEVEL	COL MKD.	FOUNDATION DEPTH
ROOF	M-20	500
FND.	C1, C2, C3, C4, C5, C6, C7, C8, C9, C11, C12, C13, C14	500x200

LINKS AS SPECIFIED.

**SCHEDULE OF FOOTING**

FOOTING MKD.	FOOTING SIZE AXS	FOUNDATION DEPTH	REINFORCEMENT
F1	2000x2000	500	10 T @ 100 C/C 10 T @ 100 C/C

**BEAM SCHEDULE**

BEAM MKD.	BEAM SIZE	REINFT. AT SUPPT.		REINFT. AT SPAN		STIRRUPS	
		TOP	BOTTOM	TOP	BOTTOM	SUPPORT	SPAN
B1	200 x 300	3-16	3-16	3-16	3-16	8 T @ 100C/C	8 T @ 200C/C

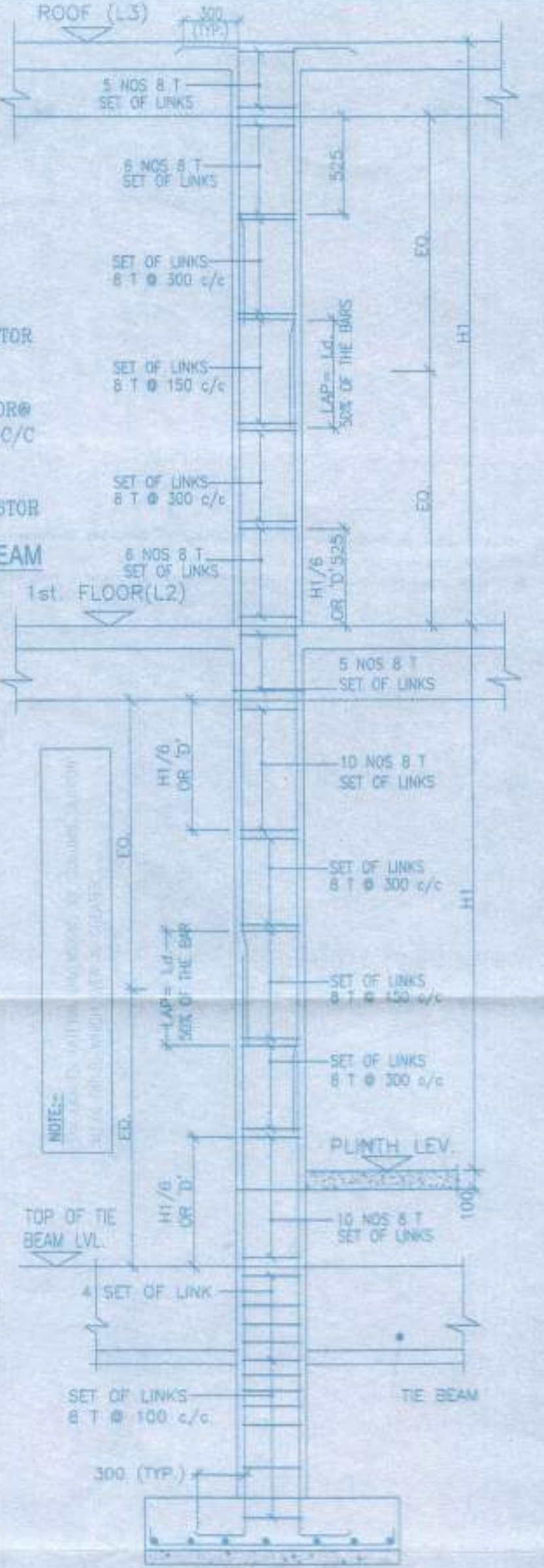
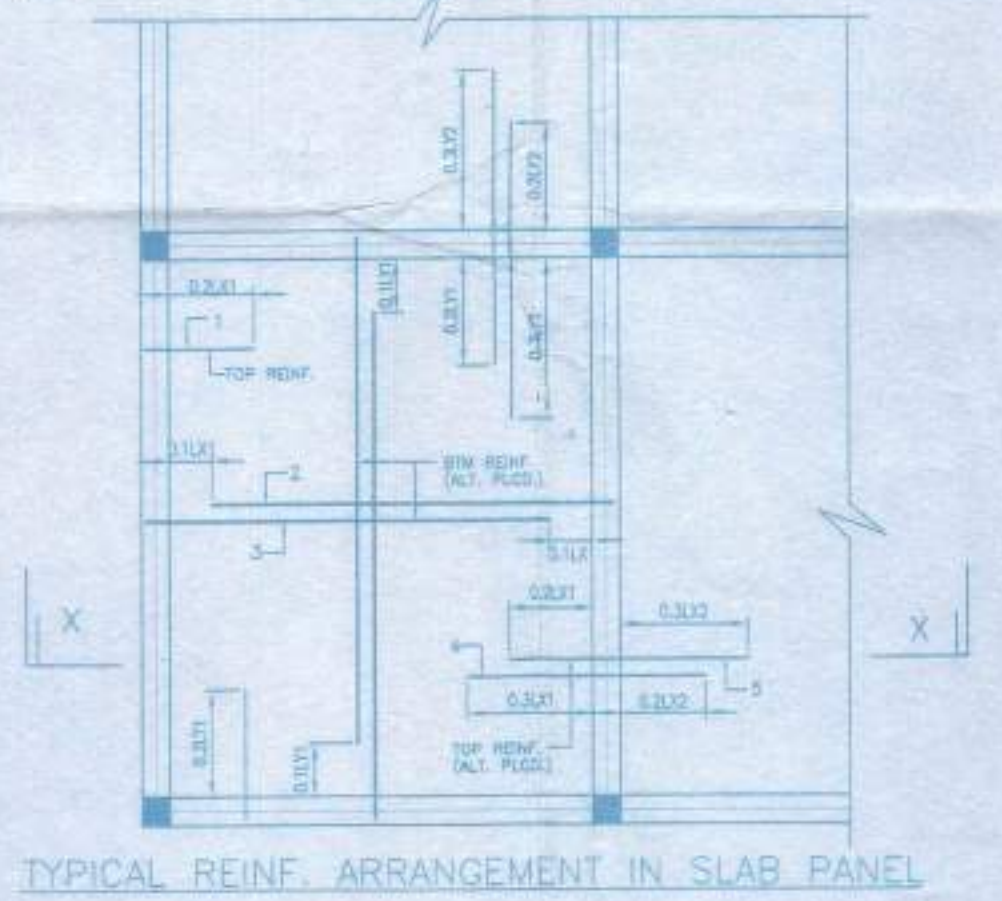
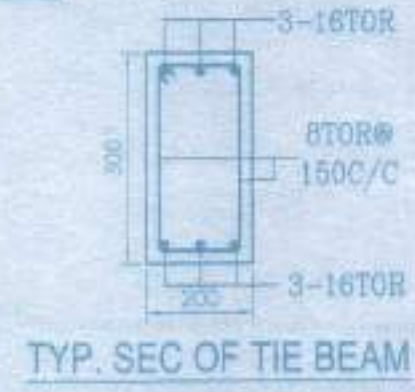
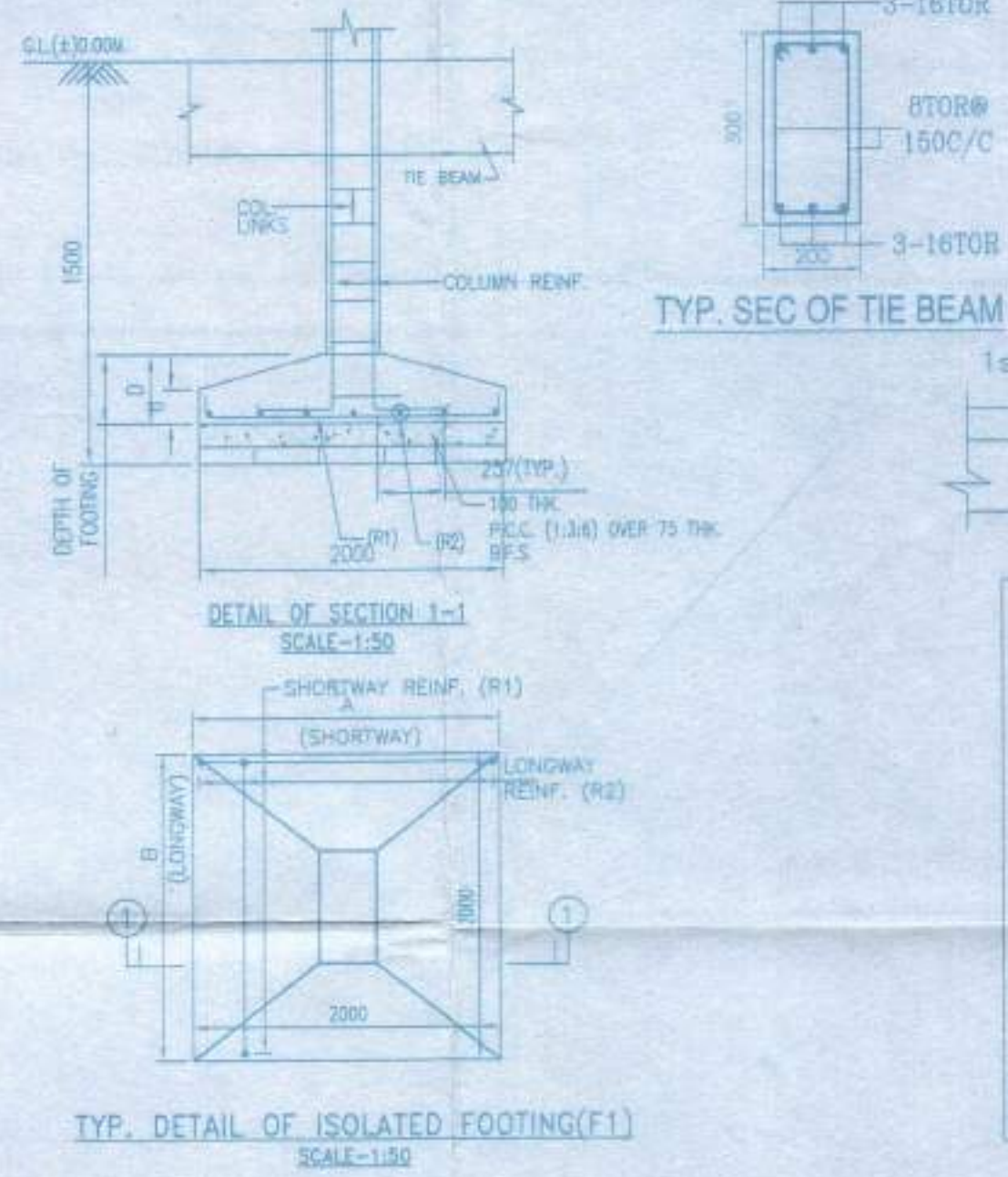
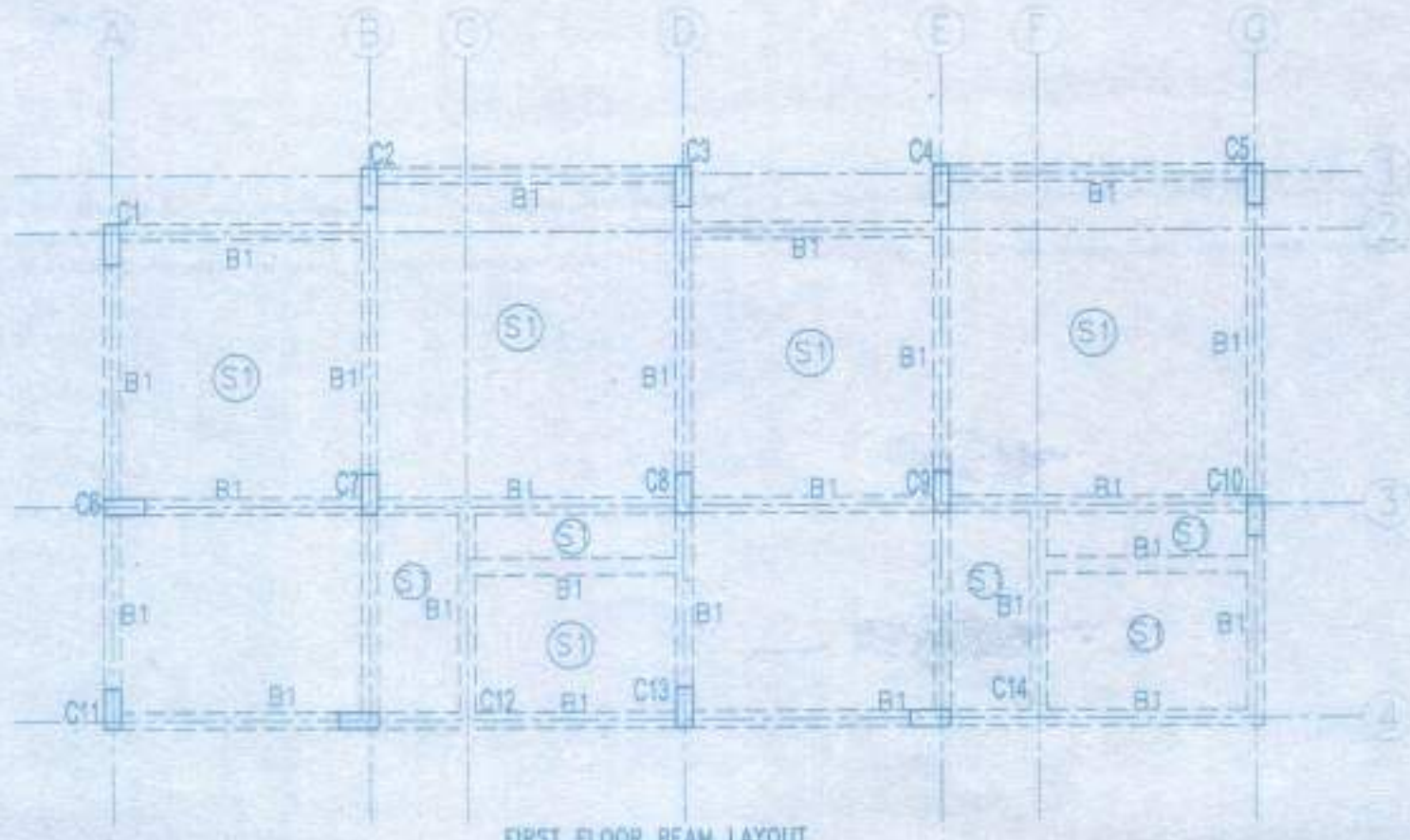

**NOTES AND SPECIFICATION**

- ALL DIMENSIONS ARE IN MM. UNLESS OTHERWISE MENTIONED.
  - ANY AMBIGUITY IN THE DRAWINGS SHOULD BE IMMEDIATELY BROUGHT TO THE NOTICE OF THE CONSULTANT BEFORE COMMENCING WORK.
  - SUPER STRUCTURE / SUPER STRUCTURE SHALL BE OF 1ST CLASS BRICK IN 1:6 CEMENT MORTAR.
  - THIS DRAWING IS TO BE READ ALONG WITH ALL RELEVANT ARCHITECTURAL DRAWINGS.
  - ALL GRADE OF CONCRETE M20 UNLESS OTHERWISE MENTIONED.
  - ALL MATERIALS SHALL CONFORM TO RELEVANT IS CODES.
  - FOR STEEL GRADE F250 AS PER IS 1786-2007.
  - ALL DISTRIBUTION BARS ARE 8T @ 250 C/C AND TO BE PROVIDED.
  - ALL CHAIRS ARE 10T AND TO BE PROVIDED WHEREVER REQUIRED.
  - ALL SPACER BARS ARE 25T @ 300 C/C AND TO BE PROVIDED.
  - LAPS, SPLICES & BOND LENGTH SHOULD BE 50 D WHERE D IS DIA OF BAR.
  - FOUNDATION & PLINTH - BRICKWORK IN FOUNDATION & PLINTH SHALL BE OF 1ST CLASS BRICK IN 1:6 CEMENT MORTAR.
  - MINIMUM CLEAR COVER TO MAIN REINFORCEMENT IS AS FOLLOWS:
- | MEMBER        | TOP | BOTTOM | SIDE |
|---------------|-----|--------|------|
| a. FOUNDATION | 50  | 50     | 50   |
| b. COLUMN     | 40  | 40     | 40   |
| c. FLOOR BEAM | 30  | 30     | 30   |
| d. TIE BEAM   | 30  | 30     | 30   |
| e. FLOOR SLAB | 20  | 20     | 20   |
10. SPECIFIC GRAVITY OF THE BENTONITE SHALL BE MAINTAINED AT 1.1 TO 1.2 BEFORE CASTING OF PILE.

PROPOSED TWO STORED BUNGALOW AT R.S. DAG NO.376P/376P/1 L.R. DAG NO-421P/421P/1 MOUZA- NADABAD, L.L. NO-19 UNDER P.S. BISHNUPUR, P.O. SASAPUNJA, DIST-SOUTH 24 PARGANAS, UNDER SASAPUNJA GRAM PANCHAYAT.

DESIGNED BY: *mmk*  
M/S. MITHASAR  
M.E., M.E. (Struct), C.E.  
255-92 (I)  
AG-89, Sec-II, Sat Lake  
Mob: 9831881112

KIRUPATI CARRIER LTD

*Sanat B*  
Director

APPROVAL:



Approved up to 1st Floor.  
*Kartick Naskar*  
08/02/17  
**(KARTICK NASKAR)**  
Pradhan  
Rasapunia Gram Panchayat  
Thakurpur Mithestata Block  
South 24 Parganas

PROPOSED TWO STORED BUNGALOW AT R.S. DAG NO.375 (P), L.R. DAG NO.-431(P), BISHNUPUR, P.O. RASAPUNJA, DIST. SOUTH 24 PARGANAS, UNDER RASAPUNJA GRAM PANCHAYAT. TOTAL LAND AREA - 6 KA - 10 CH - 36 SQ.FT. = 446.387 SQ.M. = 4804.9 SQ.FT. GROUND FLOOR AREA OF ONE BUNGALOW = 43.83 SQ.M = 471.78 SQ.FT. FIRST FLOOR AREA OF ONE BUNGALOW = 42.28 SQ.M = 455.96 SQ.FT. TOTAL BUILT UP AREA OF ONE BUNGALOW = 86.15 SQ.M = 927.74 SQ.FT. TOTAL BUILT UP AREA OF FOUR BUNGALOWS = 4 NOS. TOTAL NUMBER OF BUNGALOWS = 4 NOS. TOTAL BUILT UP AREA OF FOUR BUNGALOWS = 344.76 SQ.M = 3710.98SQ.FT. GROUND COVERAGE OF ONE BUNGALOW = 47.88 SQ.M = 515.38 SQ.FT. TOTAL GROUND COVERAGE = 191.52 SQ.M. = 42.9 % PROPOSED NUMBER OF CAR PARKING = 4 NOS. I CERTIFY THAT ALL THE ARCHITECTURAL DRAWINGS OF PROPOSED TWO STORED BUNGALOW AT R.S. DAG NO.375(P), L.R. DAG NO.-431(P),MOUZA. NAOABAD,J.L. NO. 19,UNDER P.S. BISHNUPUR, P.O. RASAPUNJA, DIST. SOUTH 24 PARGANAS, UNDER RASAPUNJA GRAM PANCHAYAT HAVE BEEN PREPARED BY ME COMPLYING WITH THE PROVISIONS OF THE NATIONAL BUILDING CODE 2005 AND THE WEST BENGAL BUILDING RULES 2007. NO SUCH WRONG AND INCORRECT INFORMATION HAS BEEN FURNISHED BY ME INCLUDING AREA CALCULATION CHARTS IN THIS DRAWINGS AND NO VIOLATION OF THE PROVISIONS OF THESE RULES WILL BE FOUND IN ANY OF THE DRAWINGS AND DOCUMENTS SUBMITTED TO THE SANCTIONING AUTHORITY FOR OBTAINING SANCTIONS.

M/S. MITASAHA  
 M.T.E. (Structural), C.E.  
 REGD. NO. 11  
 AC-89, Sec-II, Salt Lake  
 MAP-9531588172  
 Signature of Architect / Engineer

TRUPATI CARPENTER LTD  
 Director

SIGNATURE OF THE OWNER  
 TITLE:  
 SITE PLAN SHOWING GROUND  
 FLOOR PLAN, LOCATION PLAN,  
 SEPTIC TANK DETAIL  
 DRAWN BY  
 CHECKED BY  
 DATE: 02.07.17  
 SCALE: 1:100  
 SUBMISSION DRAWING  
 DRAWING NO.  
 REVISION NO.

10 M WIDE ROAD  
 FROM SOURCE  
 TO ROAD SIDE DRAIN

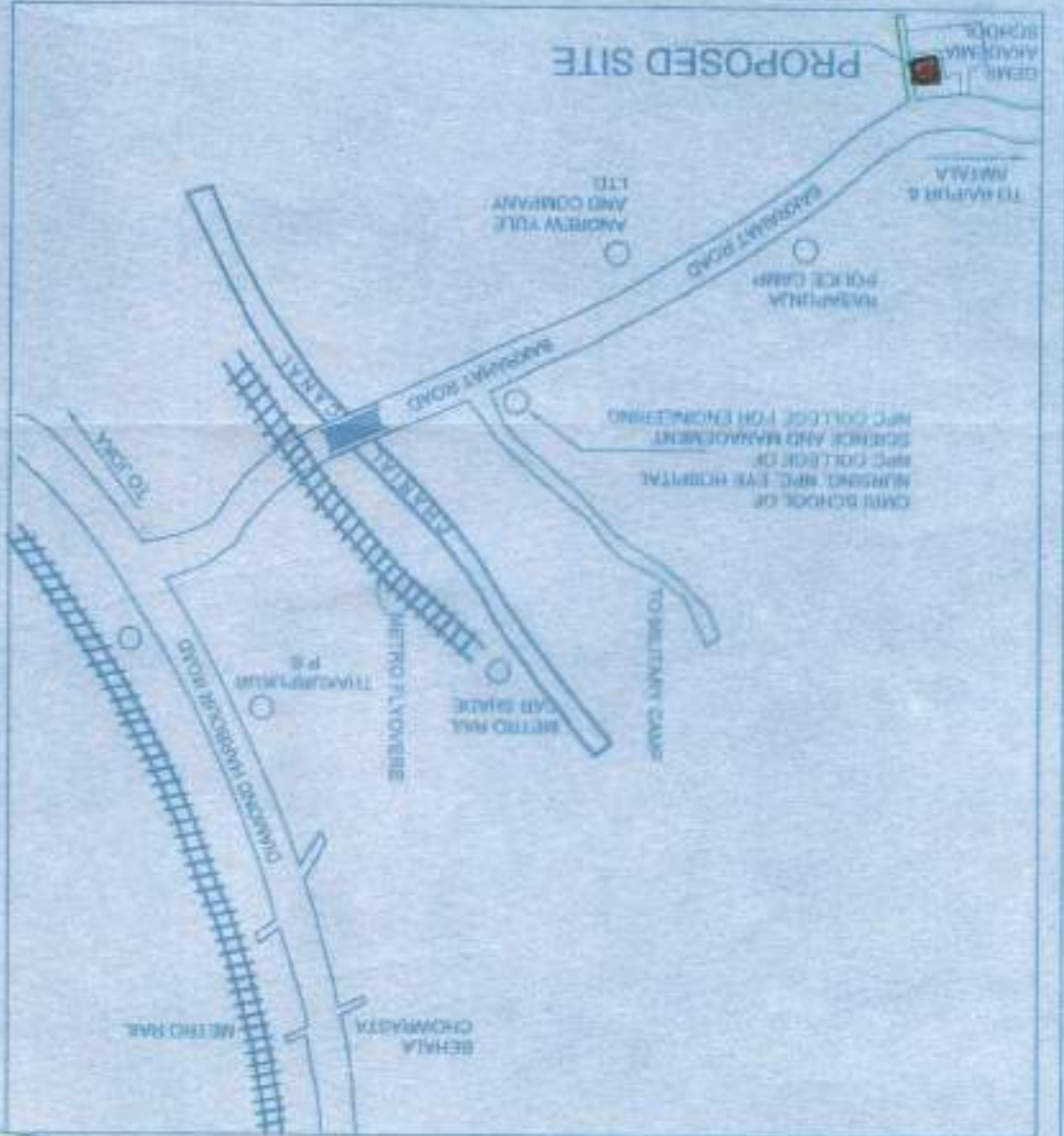
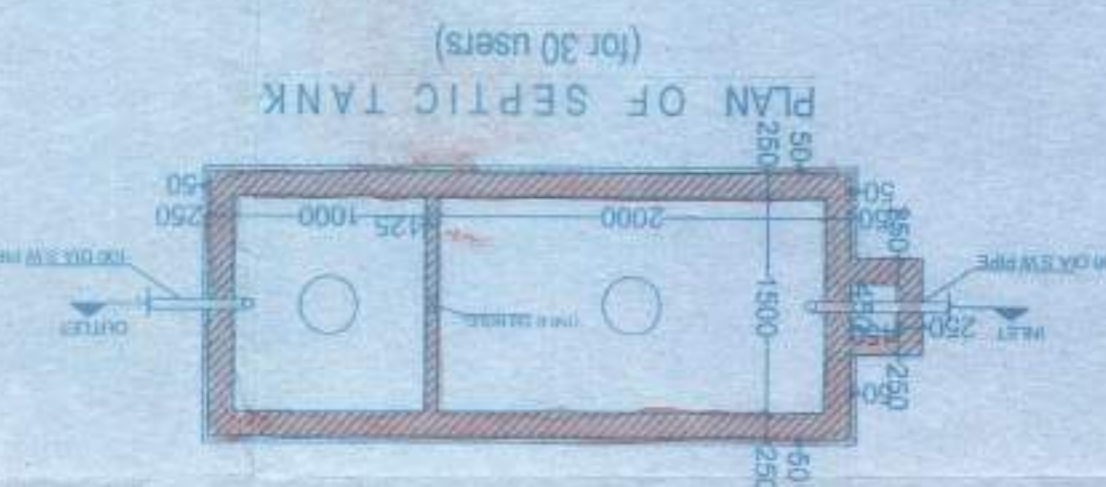
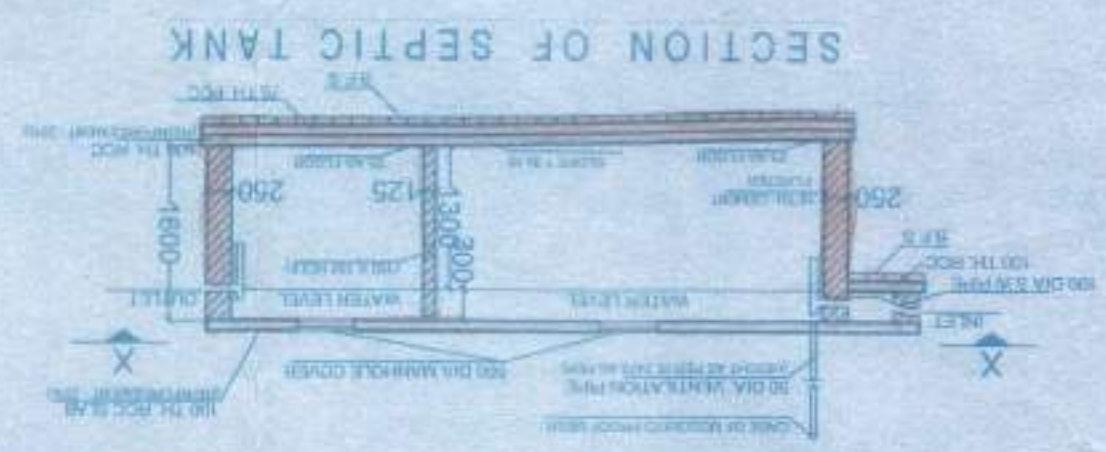
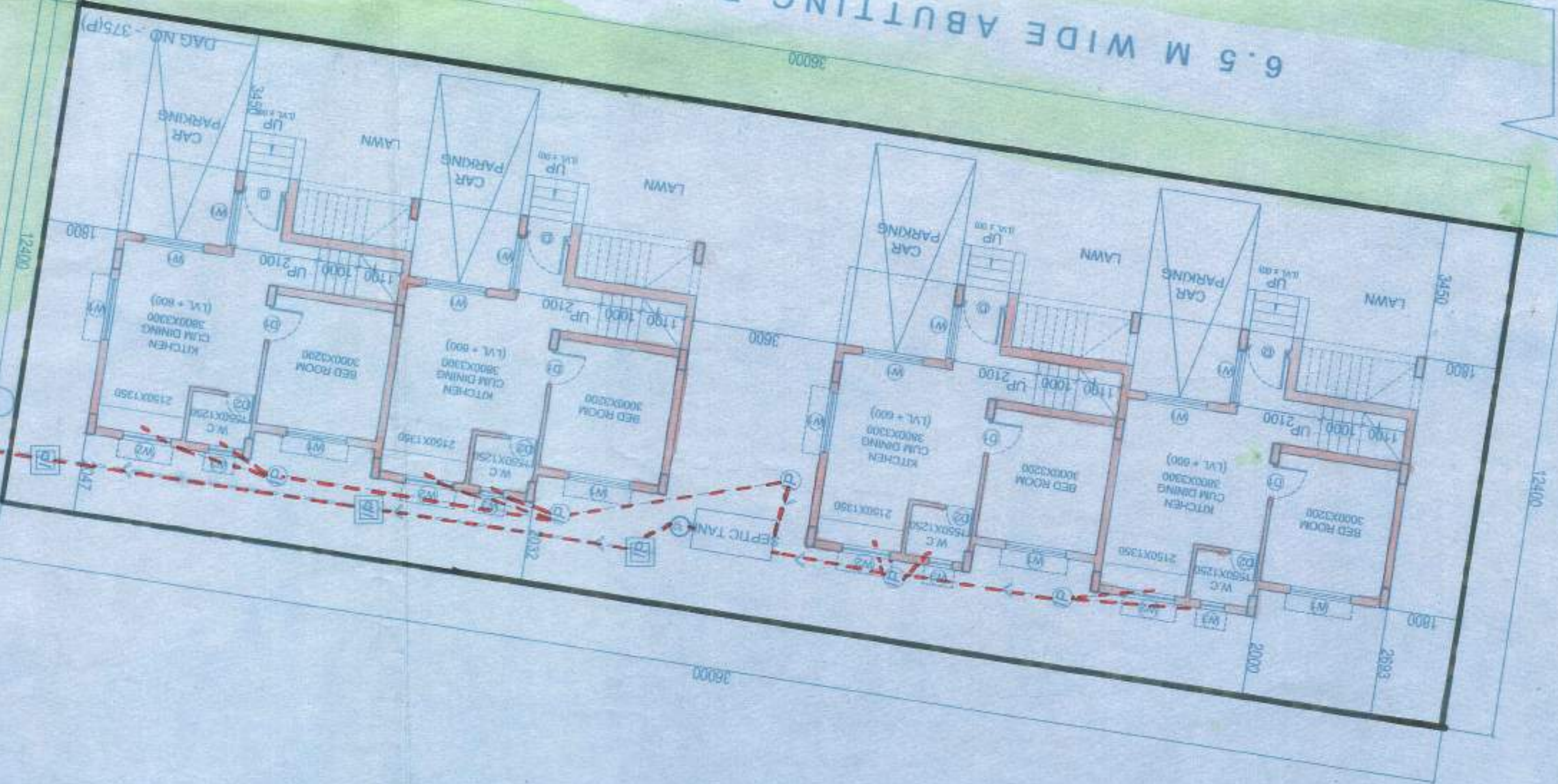

Approved  
 02.07.17  
 (KARTICK NASKAR)  
 Program  
 Rasapurna Gram Panchayat  
 Thakurpally, Rasapurna Panchayat  
 South 24 Parganas